

SilverFast®

OfficeScanner EP-S870

Nach ISO-Norm und Prüfstandards
der Bundesdruckerei getestet



Deutsch

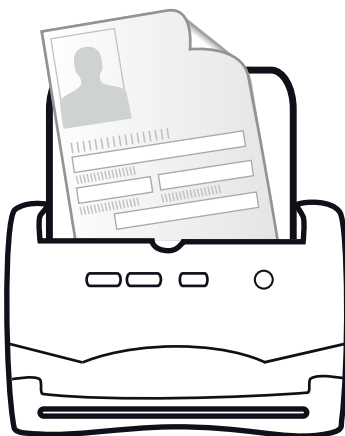

SilverFast® Software-Lizenzvertrag

Benutzen Sie die Software SilverFast nicht, bevor Sie den Inhalt dieses Lizenzvertrages gelesen und sich mit den Lizenzbestimmungen einverstanden erklärt haben! Sofern Sie mit diesen Bedingungen nicht einverstanden sind, schicken Sie bitte die Software ungeöffnet und unverzüglich an die LaserSoft Imaging AG zurück!

SilverFast ist ein Software-Paket, das Software und unterstützende Dokumentation für eine Methode enthält, eine Imagedatei für die spätere Produktion von Farbseparationen oder Druckdateien zu erstellen. Dies ist ein Lizenz- und kein Kaufvertrag. Die LaserSoft Imaging AG entwickelt(e) SilverFast und hält sämtliche Rechte an der Software und deren Kopie:

1. Copyright

- (1) Der Lizenznehmer erkennt an, dass das Copyright der Software sowohl in Form des Quell- als auch des Objektcodes bei LaserSoft Imaging AG liegt.
- (2) Dokumentation und Software sind urheberrechtlich geschützt. Unbefugtes Benutzen, auch sämtlichen Bild- und Videomaterials, löst Schadenersatzansprüche aus.

2. Lizenz

- (1) LaserSoft Imaging AG erteilt dem Lizenznehmer eine zeitlich auf die Laufzeit des Lizenzvertrages beschränkte und nicht übertragbare Lizenz für die persönliche Nutzung des Objektcodes von SilverFast und der zu seiner Unterstützung gelieferten Dokumentation.
- (2) Diese Lizenz berechtigt zur Benutzung auf einem einzigen Rechner zur Zeit; für eine Mehrfachnutzung auf mehreren Prozessoren und/oder an verschiedenen Orten gleichzeitig sind mehrere Lizenzen erforderlich.
- (3) Der Lizenznehmer darf - außer als Sicherungskopie zur eigenen Verwendung - weder Teile noch die Software als Ganzes kopieren. Gleiches gilt für die Dokumentation.
- (4) Die Software enthält vertrauliche Informationen; die Lizenz berechtigt den Lizenznehmer nicht, die Software zu verändern, anzupassen, zu dekompileieren, zu disassemblieren oder anders den Quellcode herauszufinden.
- (5) Die Software darf nicht vermietet, verpachtet, unterlizensiert oder verliehen werden. Die Weitergabe der Software bedarf in jedem Fall der schriftlichen Zustimmung der LaserSoft Imaging AG. Die LaserSoft Imaging AG wird die Zustimmung erteilen, wenn der Lizenznehmer eine schriftliche Erklärung des neuen Nutzers vorlegt, in der sich dieser gegenüber der LaserSoft Imaging AG zur Einhaltung des für die Software vereinbarten Lizenzvertrages verpflichtet, und wenn der Lizenznehmer keine (Sicherungs-)kopie zurückbehält und gegenüber der LaserSoft Imaging AG schriftlich versichert, dass er alle Software-Originalkopien dem Dritten weitergegeben hat und alle selbst erstellten Kopien gelöscht hat.

3. Inkrafttreten und Dauer der Lizenz

- (1) Diese Lizenz tritt mit dem Tag in Kraft, an dem das Software-Paket geöffnet wird, und bleibt so lange in Kraft, bis der Lizenzvertrag von LaserSoft Imaging AG oder dem Lizenznehmer beendet wird.
- (2) Der Lizenzvertrag kann wie folgt beendet werden:
 - (a) LaserSoft Imaging AG kann diese Lizenz durch schriftliche Benachrichtigung an den Lizenznehmer beenden, wenn der Lizenznehmer diesen Vertrag oder Teile von ihm verletzt.
 - (b) Der Lizenznehmer kann diese Lizenz durch schriftliche Benachrichtigung an LaserSoft Imaging AG unter den Voraussetzungen von Nr. 4 beenden, wenn er gleichzeitig das geöffnete Software-Paket an LaserSoft Imaging AG zurückschickt, die Softwarekopie auf seinem Rechner und ggf. die zu Sicherungszwecken erstellte Kopie vernichtet.

4. Garantiebestimmungen

- (1) Die Software wird „so-wie-sie-ist“ ausgeliefert. LaserSoft Imaging AG gibt weder ausdrücklich noch implizit eine Garantie im Hinblick auf die Brauchbarkeit der Software für einen bestimmten Zweck oder dass die Software den Anforderungen des Lizenznehmers entspricht. Obwohl großer Entwicklungsaufwand betrieben wurde, kann keine Garantie für die Fehlerfreiheit der Software gegeben werden.
- (2) Die Software ist vom Lizenznehmer innerhalb von 14 Tagen auf erkennbare, erhebliche Mängel hin zu untersuchen. Diese sind LaserSoft Imaging AG schriftlich mitzuteilen. Verborgene Mängel sind nach Entdeckung ebenfalls auf die gleiche Weise mitzuteilen. Anderenfalls gelten Software und Begleitmaterial als vorbehaltlos angenommen.
- (3) Bei erheblichen Mängeln hat LaserSoft Imaging AG die Wahl, dem Lizenznehmer eine neue Version zukommen zu lassen (Ersatzlieferung) oder den Mangel innerhalb angemessener Frist zu beseitigen (Nachbesserung). Gelingt es LaserSoft Imaging AG nicht, innerhalb dieser Frist die vertragsmäßige Nutzung des Programms zu ermöglichen, kann der Lizenznehmer wahlweise die Herabsetzung der Vergütung oder Rückgängigmachung des Vertrages verlangen.
- (4) Bei Geltendmachung von Gewährleistungsansprüchen ist der Lizenznehmer verpflichtet, die Software zusammen mit der Empfangsbestätigung zurückzugeben. Die Kosten der Rücksendung trägt LaserSoft Imaging AG.

5. Haftungsbeschränkungen

- (1) Die LaserSoft Imaging AG haftet unbeschränkt bei Vorsatz oder grober Fahrlässigkeit; für die Verletzung von Leben, Leib oder Gesundheit; nach den Vorschriften des Produkthaftungsgesetzes sowie im Umfang einer von der LaserSoft Imaging AG übernommenen Garantie.
- (2) Bei leicht fahrlässiger Verletzung einer Pflicht, die wesentlich für die Erreichung des Vertragszwecks ist (Kardinalpflicht), ist die Haftung der LaserSoft Imaging AG der Höhe nach begrenzt auf den Schaden, der nach der Art des fraglichen Geschäfts vorhersehbar und typisch ist.
- (3) Eine weitergehende Haftung der LaserSoft Imaging AG besteht nicht. Insbesondere besteht keine Haftung der LaserSoft Imaging AG für anfängliche Mängel, soweit nicht die Voraussetzungen der Abs. 1, 2 vorliegen.
- (4) Die vorstehende Haftungsbeschränkung gilt auch für die persönliche Haftung der Mitarbeiter, Vertreter und Organe der LaserSoft Imaging AG.

6. Warenzeichen und Marken

SilverFast sowie die in der Dokumentation erwähnten anderen Markennamen und -zeichen – auch anderer Firmen – sind (eingetragene) Warenzeichen von LaserSoft Imaging AG oder ihrer jeweiligen Inhaber. Die Benutzung dieser Namen, Markenzeichen, Dokumentationen, Screenshots etc. unterliegt der Zustimmung von LaserSoft Imaging AG bzw. deren Markeninhaber(n). Unbefugtes Benutzen löst Schadenersatzansprüche aus.

7. Ungültigkeit einer Klausel

Sollten einzelne Bestimmungen dieses Vertrages, gleich aus welchen Gründen, unwirksam sein oder werden oder sollte sich eine ausfüllungsbedürftige Lücke ergeben, wird dadurch der Vertrag im übrigen nicht berührt. An die Stelle der unwirksamen Bestimmung oder der ausfüllungsbedürftigen Lücke soll, ggf. auch rückwirkend, eine Regelung treten, die im Rahmen des rechtlich Möglichen dem am nächsten kommt, was gewollt war.

8. Änderungen des Vertrages

Änderungen des Vertrages bedürfen der Schriftform.

9. Anwendbares Recht

Auf diesen Vertrag findet deutsches Recht Anwendung. Das Übereinkommen der Vereinten Nationen über Verträge über den internationalen Warenkauf (CISG) ist ausdrücklich ausgeschlossen.

Inhalt

Einleitung	3
OfficeScanner EP-S870	4
Lieferumfang	4
Inhalt der SilverFast DVD-Box	4
SilverFast-Support	4
Achtung! Wichtige Hinweise!	5
Überblick - OfficeScanner EP-S870 m DIGANT®-Verfahren	5
Installation	6 - 9
Installation der Epson-Treiber für die Scanner-Einheit per Install Navi	6
Alternative: Manuelle Installation	7
Installation der SilverFast Office-Software für das DIGANT-Verfahren	8 - 9
Anhang – Installationsparameter für die SilverFast Office-Software	10 - 11

Einleitung



Bildverarbeitung dringt heutzutage in alle Bereiche der Gesellschaft vor und ermöglicht uns über die Aufbereitung von Bildern, Informationen leichter, schneller und effektiver anzuwenden.

Seit über 25 Jahren entwickelt und vertreibt LaserSoft Imaging Software für Bildverarbeitung und hat sich mit der Software SilverFast besonders dadurch ausgezeichnet, komplexe Prozesse, wie professionelles Farb-Scannen, bedienbar und die Ergebnisse intuitiv steuerbar zu machen. Wir sind damit so erfolgreich, dass unsere Software mittlerweile als weltweiter Standard für Scan-Software angesehen wird. Die besondere und langjährige Erfahrung in der Entwicklung von anspruchsvoller Bildverarbeitung und das daraus resultierende spezielle Know-How ist in die OfficeScanner-, OfficeScan&Print- und OfficePrinter-Serien eingeflossen und wir präsentieren Ihnen damit Produkte, welche höchsten Ansprüchen genügen.

Unsere Software wird fortlaufend an unserem Hauptsitz in Kiel weiterentwickelt, um Ihnen stetig Innovationen auf höchstem Niveau bieten zu können.

Mit freundlichen Grüßen

Karl-Heinz Zahorsky

Präsident und Gründer der LaserSoft Imaging AG

Kiel, Oktober 2020

OfficeScanner EP-S870

Lieferumfang

Scanner *Epson WorkForce DS-870*

Netzteil und Stromkabel

Kurzanleitung

Garantiedokument

USB-Kabel

Epson Treiber-Installations-CD

SilverFast DVD-Box

Inhalt der SilverFast DVD-Box

Neben der Installations-DVD liegt eine gedruckte Installations- und Kurzanleitung sowie eine 30-stellige *SilverFast*-Seriennummer bei.

Die *SilverFast*-Seriennummer finden Sie aufgeklebt auf dieser Kurzanleitung.



Support für SilverFast

Hotline: 0431-56009-34

Mo. - Fr. von 8:30 Uhr bis 12:30 Uhr und von 13:30 bis 17:30 Uhr

Fax: 0431-56009-98

E-Mail: OfficeScanner@SilverFast.de

Web-Support: <http://www.OfficeScanner.de/support>

URL: <http://www.OfficeScanner.de>



Achtung! Wichtige Hinweise!



Bitte installieren Sie grundsätzlich zuerst die Software von der Epson Treiber-Installations-CD.

Für den reibungslosen Betrieb des Gerätes im *Einwohner-* und *Ausländerwesen* ist eine Installation der original *Epson* Treiber und der *SilverFast* Office-Software erforderlich! Diese Kombination von *Epson* Treibern und der *SilverFast* Office-Software macht die *Epson WorkForce DS-870* zu einem *OfficeScanner EP-S870*.

Überblick - OfficeScanner EP-S870 im DIGANT®-Verfahren

Der Ablauf der Installation für das *Einwohner-* und *Ausländerwesen* ist weitgehend automatisiert und erfolgt in zwei Schritten, wie auf dieser Seite zum Überblick kurz beschrieben:

1. Im ersten Schritt werden die benötigten Scanner- und Druckertreiber auf der lokalen Festplatte installiert. Dazu wird die *Epson* Treiber-Installations-CD benötigt (siehe Seite 6).
2. Anschließend wird die *SilverFast* Office-Software von der *SilverFast* Installations-DVD installiert. Alle Daten, die für einen reibungslosen Ablauf notwendig sind, werden in diesem zweiten Schritt kopiert (siehe Seite 8).

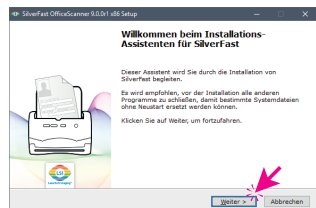

Installation der Epson-Treiber für die Scanner-Einheit per Install Navi

1. OfficeScanner EP-S870 vorbereiten

Verbinden Sie das Gerät noch nicht mit dem Computer.

2. Start der Installation

Das Install Navi startet beim Einlegen der *Epson* Treiber-Installations-CD automatisch. Klicken Sie auf „Start & Verbindung“, um mit der Installation zu beginnen und akzeptieren Sie den Lizenzvertrag.

Wählen Sie Ihr Produkt „WorkForce DS-870“ und klicken Sie auf „OK“.

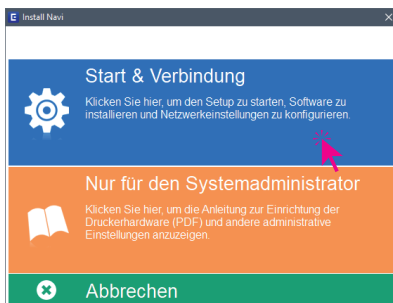

3. Systemprüfung

Setzen Sie bei dem Installationspunkt „Informationen zur Internetverbindung“ ein Häkchen bei „Die aktuelle Version installieren“, aber entfernen Sie das Häkchen bei „Gerätstatusüberwachung und automatische Aktualisierungen“.

Anschließend werden die Gerätetreiber von der *Epson* Webseite heruntergeladen.

Verbinden Sie nun Gerät und Computer mit dem USB-Kabel. Schalten Sie den Scanner ein. Das Gerät wird jetzt automatisch gesucht.

4. Zu installierende Software auswählen

Setzen Sie unter „Wichtige Produktaktualisierungen“ das Häkchen bei „Firmware Updater“, sofern dieser Eintrag vorhanden ist.

Entfernen Sie alle Häkchen bei „Sonstige nützliche Software“.

Klicken Sie nun auf „Installieren 1 Element(e)“ (bzw. auf „Schließen“) und dann auf „Beenden“, um die Installation abzuschließen.

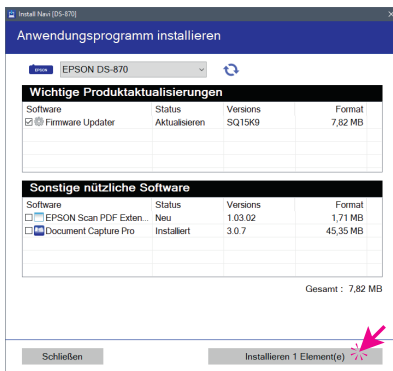

5. Neustarten des Systems

Starten Sie bitte das System neu und fahren Sie dann mit der Installation der *SilverFast* Office-Software fort (Seite 8).

Alternative: Manuelle Installation der Epson-Treiber für die Scanner-Einheit

1. OfficeScanner EP-S870 vorbereiten

Verbinden Sie das Gerät noch nicht mit dem Computer.

2. Epson Scanner-Treiber von CD installieren

Öffnen Sie einen Datei-Browser, wechseln Sie zur *Epson* CD und öffnen Sie den Verzeichnispfad „...\\Driver\\Scanner2\\Driver“. Führen Sie hier die Datei „Setup.exe“ aus.

Folgen Sie dem Installationsprozess, klicken Sie abschließend auf „Fertig stellen“.

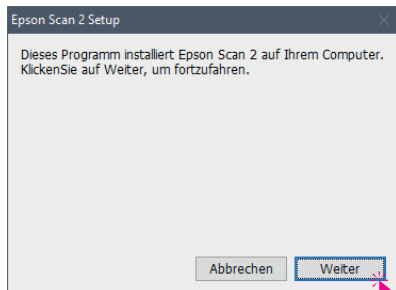

3. Scanner verbinden

Verbinden Sie nun Scanner und Computer mit dem USB-Kabel und schalten Sie das Gerät ein. Der Scanner wird nun automatisch gesucht und konfiguriert.



Hinweis: Wird der Scanner nicht gefunden, bitte nach 30 Sekunden das USB-Kabel vom Scanner abziehen und erneut verbinden. Die Installation sollte automatisch fortgesetzt werden.

OfficeScanner EP-S870 mit SilverFast im DIGANT-Verfahren

1. SilverFast Office-Software installieren

Legen Sie Ihre *SilverFast* Installations-DVD ins Laufwerk ein.

2. SilverFast Installations-Assistent

Es begrüßt Sie der *SilverFast* Installations-Assistent, der Sie durch alle weiteren Schritte leitet.



Hinweis: Zu spezifischen Installationsmöglichkeiten oder einer Einbindung in eine Software-Verteilung beachten Sie bitte die Installationsparameter im Anhang (Seite 10).

Klicken sie auf „Weiter“.

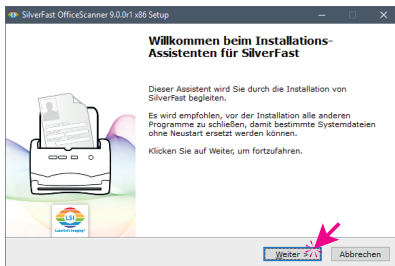

(Sollte Ihr System den Installations-Assistenten nicht von allein starten, öffnen Sie bitte einen Datei-Browser und wechseln Sie dort auf die DVD. Führen Sie die Datei „SF-9.0.0r4(EpsonBDS870ID)_x86.exe“ aus.)

3. Lizenz

Lesen und akzeptieren Sie bitte den Lizenzvertrag und klicken Sie auf „Weiter“.

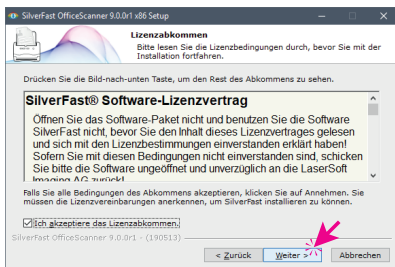

4. Zielverzeichnis auswählen

Das „Zielverzeichnis“ gibt an, in welchem Ordner die *SilverFast* Office-Software auf Ihrer Festplatte installiert wird. Klicken Sie auf „Durchsuchen“, um einen anderen Ordner auszuwählen.

Klicken Sie auf „Installieren“, um die Installation zu starten.

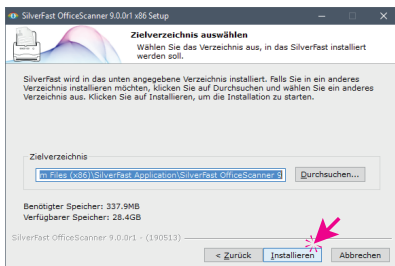

5. Installation läuft

Die benötigten Dateien werden auf die lokale Festplatte kopiert.

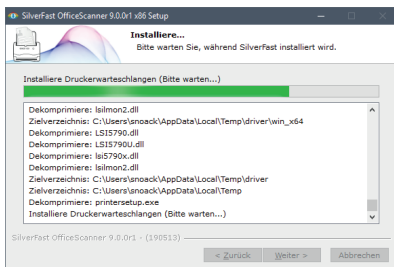

6. Serialisierung

Geben Sie zur Serialisierung der *SilverFast* Office-Software Ihren Namen, Ihre Behörde und die 30-stellige *SilverFast* Seriennummer in die Textfelder ein.

Die *SilverFast*-Seriennummer finden Sie aufgeklebt auf dieser Kurzanleitung.

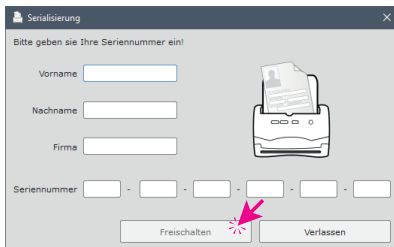

7. Installation abschließen

SilverFast wurde erfolgreich installiert.

Klicken Sie auf „Fertig stellen“, um den Installations-Assistenten zu beenden.

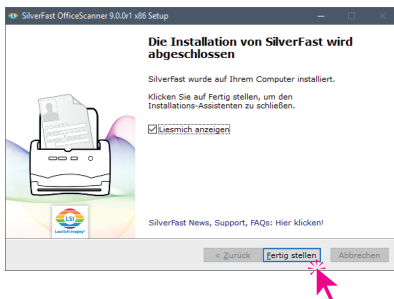

Damit ist Ihr OfficeScanner EP-S870 nun bereit für den Betrieb im *Einwohner-* oder *Ausländerwesen*.

Anhang – Installationsparameter für die SilverFast Office-Software

Neben der Installation über die normale Benutzeroberfläche des SilverFast Installations-Programms, können Sie die Software ...

- auch ohne User Interface (UI)
- oder zur Verwendung an einem Netzwerkanschluss

... installieren.

Dies kann Ihnen zum Beispiel helfen ...

- wenn Sie den Installer in eine Software-Verteilung einbinden wollen.
- wenn Sie einen Arbeitsplatz mit Aufgaben im Einwohnermelde- und im Ausländerwesen zu konfigurieren haben.
- wenn weitere Arbeitsplätze per Netzwerk den gleichen Scanner nutzen sollen. Beachten Sie bitte, dass hierfür weitere Lizenzen notwendig sind und sprechen Sie uns gern darauf an (Kontakt Seite 4).

Zur Nutzung von Installations-Parametern starten Sie das SilverFast Installations-Programm am besten über eine als Administrator aufgerufene Kommandozeile (-> Windows-Taste + R (Windows 10 auch Win+S) bzw. Windows Start-Button -> Ausführen -> CMD).

Einige verfügbare Parameter:

`/S`

bringt eine Silent Installation = Installation ohne User Interface

`/NOCHECK`

überspringt Fehlermeldungen

`/S /NOCHECK`

erzwingt eine Installation von SilverFast auf dem Zielrechner

Beispiel:

- Forcierte Installation an USB
„SF-9.0.0r1(EpsonBDS)_x86.exe“ /S /NOCHECK

Bitte beachten Sie, dass Sie bei einer solchen Installation anschließend noch die Software auf dem Arbeitsplatz freischalten / serialisieren müssen.

Dazu rufen Sie dann bitte die „SilverFast_Admin.exe“ aus dem Verzeichnis „C:\Program Files (x86)\SilverFast Application\SilverFast OfficeScanner 9“ auf.

Weitere Fragestellungen beantwortet Ihnen gern unser OfficeScanner-Support (siehe Seite 4).

SilverFast® OfficeScanner EP-S870

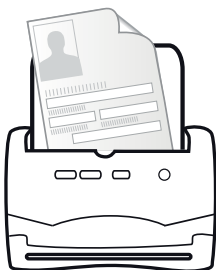

LaserSoft Imaging AG
Luisenweg 6-8
24105 Kiel • Deutschland
Tel.: +49 (0) 431-5 60 09-34
Fax: +49 (0) 431-5 60 09-96
E-Mail: OfficeScanner@SilverFast.de
www.OfficeScanner.de

Systemanforderungen
Windows 7, Windows 8, Windows 10
1 GB RAM,
(2 GB RAM empfohlen),
1 GB freier Festplattenspeicher,
DVD-Laufwerk

SilverFast® und LaserSoft Imaging™ sind die eingetragenen Warenzeichen der LaserSoft Imaging AG, Deutschland. Alle erwähnten Warenzeichen sind die geschützten Warenzeichen der jeweiligen Inhaber.

Patents: EP 1594301, EP 1744278



SilverFast the Digital Power Tool